



**REGISTRO FOTOGRÁFICO
PROGRAMA DE MANTENIMIENTO DE EDIFICIOS ESCOLARES PÚBLICOS**

PRA-FOR-123
Versión 1

Ministerio de Educación
GUATEMALA

SITUACIÓN DEFICIENCIAS DETERMINADAS

PREVIO

DURANTE

POSTERIOR

DEPARTAMENTO:	El Progreso	MUNICIPIO:	Sansare
NOMBRE DEL ESTABLECIMIENTO:	CEIN-PAIN	DIRECCIÓN DEL ESTABLECIMIENTO:	Aldea Llano de Morales
CÓDIGO DEL ESTABLECIMIENTO:	02-07-0713-42	FECHA:	11 de Abril de 2024



Foto 1: Instalación piso cerámico en sanitarios, mejoramiento de batería de sanitarios con fosa séptica, sustitución de lavamanos



Foto 2: Suministro e instalación de baranda de metal en gradas

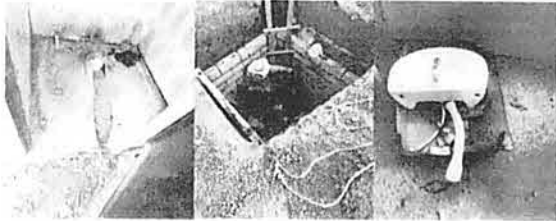

Foto 3: Demolición de inodoro ciego, reparación de muro perimetral existente inclinado

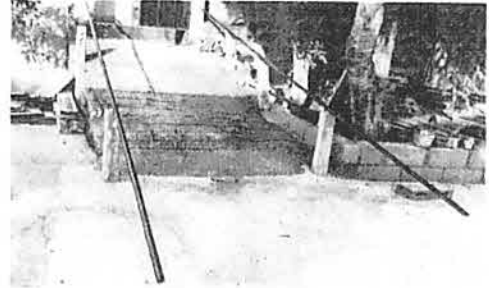

Foto 4: Losa de patio espesor de 5 cm, pintura en muros interior y exterior



Foto 5: sustitución de pila plástica 2 lavaderos, suministro pvc

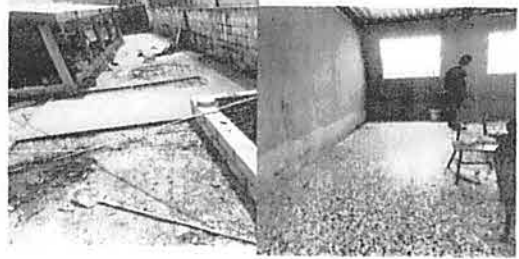

Foto 6: Suministro e instalación de lamina de galera de pila, sustitución de estructura de metal en galera de pila

Observación: Si es necesario se pueden agregar hojas adicionales y actualizar el número de hojas.

Yulissa Amaris Méndez
Firma y sello del Presidente de la OPF

[Firma]
Firma y Sello Director Centro Educativo Público

